



Sucursal: 1 HERMOSILLO

Concepto General:

Reg. Mom. Devengado, Ejercido y Pagado / Comprobacion  
Viaticos Fol.87 / CH-11/ SALAZAR VILLA ALVARO ABEL

CUENTA	NOMBRE	C.C.	REFER.	CARGO	ABONO
<b>1 01 001 0002</b>	<b>Bancos/Tesorería</b>				
1.1.1.2.1.4	BANAMEX 5271675	002 022		1,521.72 ✓	0.00
		DA RGE			
<b>5 01 003 0007</b>	<b>Servicios de Traslado y Viáticos</b>				
5.1.3.7.5.1	VIATICOS EN EL PAIS	002 022		936.48	0.00
		DA RGE			
5.1.3.7.5.2	GASTOS DE CAMINO	002 022		411.80	0.00
		DA RGE			
<b>8 02 004 0002</b>	<b>MATERIALES Y SUMINISTROS</b>				
8.2.4.2.6.1.1	COMBUSTIBLES	002 022		(520.00)	0.00
		DA RGE			
<b>8 02 004 0003</b>	<b>SERVICIOS GENERALES</b>				
8.2.4.3.7.5.1	VIATICOS EN EL PAIS	002 022		(413.52)	0.00
		DA RGE			
8.2.4.3.7.5.1	VIATICOS EN EL PAIS	002 022		(500.00)	0.00
		DA RGE			
8.2.4.3.7.5.2	GASTOS DE CAMINO	002 022		(88.20)	0.00
		DA RGE			
<b>8 02 005 0003</b>	<b>SERVICIOS GENERALES</b>				
8.2.5.3.7.5.1	VIATICOS EN EL PAIS	002 022		936.48	0.00
		DA RGE			
8.2.5.3.7.5.2	GASTOS DE CAMINO	002 022		411.80	0.00
		DA RGE			
<b>8 02 006 0003</b>	<b>SERVICIOS GENERALES</b>				
8.2.6.3.7.5.1	VIATICOS EN EL PAIS	002 022		936.48	0.00
		DA RGE			
8.2.6.3.7.5.2	GASTOS DE CAMINO	002 022		411.80	0.00
		DA RGE			
<b>8 02 007 0003</b>	<b>SERVICIOS GENERALES</b>				
8.2.7.3.7.5.1	VIATICOS EN EL PAIS	002 022		936.48	0.00
		DA RGE			
8.2.7.3.7.5.2	GASTOS DE CAMINO	002 022		411.80	0.00
		DA RGE			
<b>1 01 002 0003</b>	<b>Deudores Diversos por Cobrar a Corto Plazo</b>				
1.1.2.3.1.415	ALVARO ABEL SALAZAR VILLA	999 001		0.00	2,870.00
		CENTRO DE COSTOS GLOBAL ✓			
<b>8 02 002 0002</b>	<b>MATERIALES Y SUMINISTROS</b>				
8.2.2.2.6.1.1	COMBUSTIBLES	002 022		0.00	(520.00)
		DA RGE			
<b>8 02 002 0003</b>	<b>SERVICIOS GENERALES</b>				
8.2.2.3.7.5.1	VIATICOS EN EL PAIS	002 022		0.00	(413.52)
		DA RGE			
8.2.2.3.7.5.1	VIATICOS EN EL PAIS	002 022		0.00	(500.00)
		DA RGE			
8.2.2.3.7.5.2	GASTOS DE CAMINO	002 022		0.00	(88.20)
		DA RGE			
<b>8 02 004 0003</b>	<b>SERVICIOS GENERALES</b>				
8.2.4.3.7.5.1	VIATICOS EN EL PAIS	002 022		0.00	936.48
		DA RGE			
8.2.4.3.7.5.2	GASTOS DE CAMINO	002 022		0.00	411.80
		DA RGE			



Sucursal: 1 HERMOSILLO

Concepto General:

Reg. Mom. Devengado, Ejercido y Pagado / Comprobacion  
 Viaticos Fol.87 / CH-11/ SALAZAR VILLA ALVARO ABEL

CUENTA	NOMBRE	C.C.	REFER.	CARGO	ABONO
<b>8 02 005 0003</b>	<b>SERVICIOS GENERALES</b>				
8.2.5.3.7.5.1	VIATICOS EN EL PAIS	002 022		0.00	936.48
		DA RGE			
8.2.5.3.7.5.2	GASTOS DE CAMINO	002 022		0.00	411.80
		DA RGE			
<b>8 02 006 0003</b>	<b>SERVICIOS GENERALES</b>				
8.2.6.3.7.5.1	VIATICOS EN EL PAIS	002 022		0.00	936.48
		DA RGE			
8.2.6.3.7.5.2	GASTOS DE CAMINO	002 022		0.00	411.80
		DA RGE			

**Total de Cargos y Abonos:**

**5,393.12 5,393.12**

Elaboró: jessica de santiago uranga

Revisó: MARIA ELYA CAMPILLO GR

Autorizó: ANA MARLA MIRANDA CR

Estatus: Aplicada

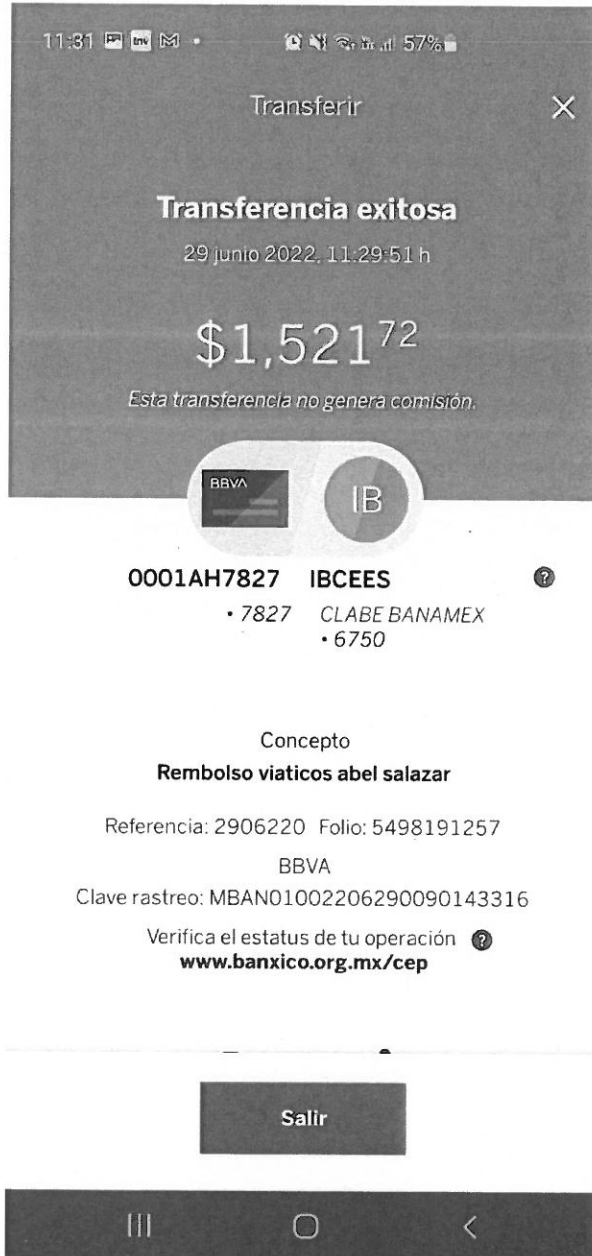





Planta 2, ENRIQUE MAZON LOPEZ #658  
 Cal. NO ESPECIFICADA EN EL CAT. C.P. 83168 Hermosillo Sonora  
 Fecha: 02/06/2022 01:30 PM  
 Carril 1  
 Pila: 192774 Cod. Fact: 5402836

1 Rollo de Mandarina 1st Gde \$46.00  
 1 Shot \$16.69  
 1 Panna Español \$121.00  
**TOTAL M.N. \$121.00**

SON CIENTO VEINTIUN PESOS 00/100 M.N.  
 Pago: Móvil Débito \$121.00

SE LE INFORMA QUE LOS USUARIOS DE LA DE CV  
 ENRIQUE MAZON LOPEZ #  
 CAL. NO ESPECIFICADA EN EL CAT. C.P. 83168  
 HERMOSILLO, SONORA (C.F. SA0030421117)  
 DEL GOBIERNO GENERAL DE LAS PERSONAS MORALES

Compartenos tu experiencia:  
**800-CAFFENIO (22333646)**  
 clientes@caffenio.com  
 Facturación aquí mismo o en  
<http://facturaciondive.caffenio.com>

Contraseña Wi-Fi: Lateada2021

INSTITUTO DE EFECTOS Y CRÉDITO EDUCATIVO  
 GASTOS DE ADQUISICIÓN AUTOMÁTICA  
 PAGADO  
**Transferencia**  
 FORMA DE PAGO



Planta 2, ENRIQUE MAZON LOPEZ #658  
 Cal. NO ESPECIFICADA EN EL CAT. C.P. 83168 Hermosillo Sonora  
 Fecha: 02/06/2022 01:30 PM  
 Carril 1  
 Pila: 192774 Cod. Fact: 5402836

1 Rollo de Mandarina 1st Gde \$46.00  
 1 Shot \$16.69  
 1 Panna Español \$121.00  
**TOTAL M.N. \$121.00**

SON CIENTO VEINTIUN PESOS 00/100 M.N.  
 Pago: Móvil Débito \$121.00

SE LE INFORMA QUE LOS USUARIOS DE LA DE CV  
 ENRIQUE MAZON LOPEZ #  
 CAL. NO ESPECIFICADA EN EL CAT. C.P. 83168  
 HERMOSILLO, SONORA (C.F. SA0030421117)  
 DEL GOBIERNO GENERAL DE LAS PERSONAS MORALES

Compartenos tu experiencia:  
**800-CAFFENIO (22333646)**  
 clientes@caffenio.com  
 Facturación aquí mismo o en  
<http://facturaciondive.caffenio.com>  
 Contraseña Wi-Fi: Lateada2021

INSTITUTO DE EFECTOS Y CRÉDITO EDUCATIVO  
 GASTOS DE ADQUISICIÓN AUTOMÁTICA  
 PAGADO  
**Transferencia**  
 FORMA DE PAGO



**SERVICIOS ADMINISTRATIVOS OSLO SA DE CV**

SAO030421M70

Caffenio Planta NUEVO

Blvd. Enrique Mazón López 626 Col. Café Combate CP 83165 Hermosillo Sonora

Tel. 01800 2233 3646

www.caffenio.com

**FACTURA - Facturacion Ingresos**

Serie	Folio
AA	492664
Fecha de emision	
06/06/2022	7:32 PM
No Certificado	Emitido en
00001000000505916418	83165
Folio fiscal	
88D132DA-374E-4A11-A4FF-C04E365D64EA	
Ticket	Cod. Facturacion
197974	5402836
Moneda	MXN

Cliente	IBC180130K83	INSTITUTO DE BECAS Y CRÉDITO EDUCATIVO DEL ESTADO DE SONORA	
Datos del CFDI	I - Ingreso	Uso del CFDI	G03 - Gastos en general
Metodo de pago	28 - Tarjeta de débito	Forma de pago	PUE
Regimen Fiscal	601	Condiciones pago	Contado

Cantidad	Clave Unidad	Clave SAT	Producto	Precio Unitario	Importe	Descuento	Impuesto
1	H87	90101700	CONSUMO - Panini Español	\$59.48	\$59.48	\$0.00	\$9.52
1	H87	90101700	CONSUMO - Rocka C. Irlandesa Descst Gde	\$39.66	\$39.66	\$0.00	\$6.34
1	C62	12164502	Extra topp sabores o extractos - Shot	\$5.17	\$5.17	\$0.00	\$0.83

<b>SUBTOTAL</b>	\$104.31
<b>DESCUENTO</b>	\$0.00
<b>IVA</b>	\$16.69
<b>TOTAL</b>	\$121.00

**SON:**

Ciento Veintiun PESOS 00/100 M.N.

Información del Timbre Fiscal Digital		
Fecha de Certificación	Certificado Digital Sat	
2022-06-06 7:32 PM	00001000000504204971	



Avisos

EFFECTOS FISCALES AL PAGO

**Cadena Original del Timbre**

||1.1|88D132DA-374E-4A11-A4FF-C04E365D64EA|2022-06-06T19:32:12Z|d2tCrS3dTKFjIX7oA4TMR0di3D8rr0woA7COalFsPUFlx+wr4OgN1hsfAekdMJT3XKpCnH/AqY1CpJboDQm3fo0S0CuZbfm7dirZbzdL7hYM0FOGktOGQ16ST3ZSPJUEZlhZOz46CkCCuiNXxvV20if7IV0vWGSmEeraK+JWKfy1HhWJ4mHgNZhdonlvPhs9wYRkhdKwGj5z1pDHI2kpFj0QJE9XA+jtVtWLVW2Blsk3YI8DcyBjG2dhp/jjwzd8EV+gl2iDAikQ9yukma3q6S8QDP/VO1Shv/b9qfck4INRGcaubhD7LrRkLE64FQS2zXe17+wUDQOB878mbA==|00001000000504204971||

**Sello Digital del Emisor**

IEjn186KqndQLg6ljk/bMkmlTzAFJ5m0mNhh/Ykae1PlwV49v5uWGTEkPtYceSu0VtxCs2TjDp7Dc3uXcSmeeVcRckRze38GMU50qG7taEI22Xi87631RFkkPMVKnoqvwToST+xRI37hLH4OtpgIV+UM1giH8Q/lw8WeFaAXxCUJtkR+RD0WslASS+wGcGs/LKH89lsYIPBH/SFB3jAkh8ToOp9pHm9c66KqLBz6nBkG+SvceUdroShxYWiD/NA4hoBPAa4z+OOGHBefPwBxgml4NF4+jQrbm4mvpAN0KPhNU6+bTwtwYxFbVNTvkVjAVi7Dlvw+KEiW4xeA==

**Sello Digital del SAT**

d2tCrS3dTKFjIX7oA4TMR0di3D8rr0woA7COalFsPUFlx+wr4OgN1hsfAekdMJT3XKpCnH/AqY1CpJboDQm3fo0S0CuZbfm7dirZbzdL7hYM0FOGktOGQ16ST3ZSPJUEZlhZOz46CkCCuiNXxvV20if7IV0vWGSmEeraK+JWKfy1HhWJ4mHgNZhdonlvPhs9wYRkhdKwGj5z1pDHI2kpFj0QJE9XA+jtVtWLVW2Blsk3YI8DcyBjG2dhp/jjwzd8EV+gl2iDAikQ9yukma3q6S8QDP/VO1Shv/b9qfck4INRGcaubhD7LrRkLE64FQS2zXe17+wUDQOB878mbA==

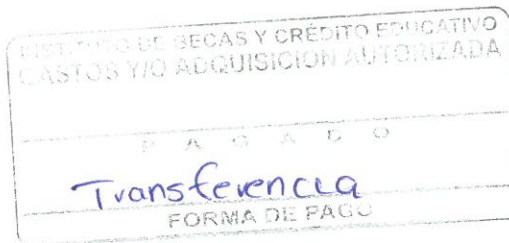



## Verificación de comprobantes fiscales digitales por internet

RFC del emisor	Nombre o razón social del emisor	RFC del receptor	Nombre o razón social del receptor
SAO030421M70	SERVICIOS ADMINISTRATIVOS OSLO SA DE CV	IBC180130K83	INSTITUTO DE BECAS Y CRÉDITO EDUCATIVO DEL ESTADO DE SONORA
Folio fiscal	Fecha de expedición	Fecha certificación SAT	PAC que certificó
88D132DA-374E-4A11-A4FF-C04E365D64EA	2022-06-06T17:29:57	2022-06-06T19:32:12	PPD101129EA3
Total del CFDI	Efecto del comprobante	Estado CFDI	Estatus de cancelación
\$121.00	Ingreso	Vigente	Cancelable sin aceptación

Imprimir

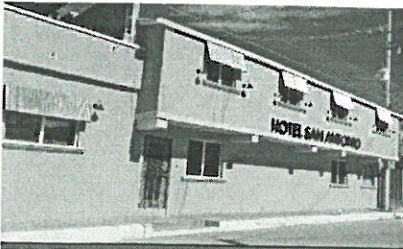

Carlos Antonio Teran Galaz  
 México 8  
 San Martín, C.P. 84561, Moctezuma, Sonora,  
 México.  
 RFC: TEGC8010143Y1  
 Régimen fiscal: 621 Incorporación Fiscal

CFDI
470
Tipo de comprobante
I - Ingreso

Folio Fiscal:	No. de Serie del Certificado del SAT	Fecha y Hora de Certificación	No. de Serie del Certificado del emisor
3698F168-6D4F-45D4-87CF-9F142467E092	00001000000504204971	03/06/22 09:42:22	00001000000508401044

Receptor de CFDI

RFC: IBC180130K83  
 INSTITUTO DE BECAS Y CREDITO EDUCATIVO DEL ESTADO DE SONORA  
 OLIVARES, ESQ. PASEO DE LA PAZ #128 Col. Valle Grande Hermosillo Hermosillo Sonora C.P. 83205 México  
 Uso CFDI: G03 - Gastos en general

Lugar y fecha de exp	Método pago	Forma pago	Condicion	Moneda
84561 - 03/06/22 08:04:28	PUE - Pago en una sola exhibición	01 Efectivo	Contado	MXN

Cantidad	ClaveProdServ	Descripción	Unidad	Precio u.	Importe
1.00	90101501	DESAYUNO	E48 - 1	\$289.00	\$289.00
	Traslado	Impuesto: 002 - IVA	Importe: \$46.24	Tasa: 16%	Base: 289.00

Importe: \$289.00
IVA: \$46.24
Total: \$335.24



Importe con letra: SON: TRESCIENTOS TREINTA Y CINCO PESOS 24/100 M.N.

Cadena Original del complemento de certificación digital del SAT

||1.1|3698F168-6D4F-45D4-87CF-9F142467E092|2022-06-03T10:05:22|bVaVpmCcHcssnL2//BWnoMUEVszVY7oTH5OCwyeI7nvlGRW/qwnobRnGmvKw+BC53L5d9oAhp6Gs541V8gACBx9IFjeEY9E1qh4Xa38zovvpIpolIbUG6Pov4AxL7YpLm1cD7p8NYaIZ/ejC1KhILVWBIBJ74GZYpG54uKy4I2jDLTNpLM1td2XOIodE5YIWSabtuFyuPRNUbLp/dzAyfMj3s8UERMRVCWZ5jhCxfRDNMvyUC2ZZ8kawNKwURH34Gco16kDaRmhnqWlrg8xMb7zMPITZWss8sCfoXWzjW8lppryYhPhnySSrVhJNpgR9sKQ7IWXF/jXx40C8w==|00001000000504204971||

Sello digital del CFDI

bVaVpmCcHcssnL2//BWnoMUEVszVY7oTH5OCwyeI7nvlGRW/qwnobRnGmvKw+BC53L5d9oAhp6Gs541V8gACBx9IFjeEY9E1qh4Xa38zovvpIpolIbUG6Pov4AxL7YpLm1cD7p8NYaIZ/ejC1KhILVWBIBJ74GZYpG54uKy4I2jDLTNpLM1td2XOIodE5YIWSabtuFyuPRNUbLp/dzAyfMj3s8UERMRVCWZ5jhCxfRDNMvyUC2ZZ8kawNKwURH34Gco16kDaRmhnqWlrg8xMb7zMPITZWss8sCfoXWzjW8lppryYhPhnySSrVhJNpgR9sKQ7IWXF/jXx40C8w==

Sello del Sat

XSDHuU508634UIPUHuVVMr0Ow5sq9erWzGEnA28r/w+sDRR/asnKrvYjffpeakd/+ioNDHu6ELbHOCjMgRAKb9oRX8hHjFur+M8Ea7JfJTxnUPSSNLS2GCsmUdhrivggjtj+bvil2OT3pTPKGGpCpOr415AH4etRr/kXObztvTrro3j1lqBiiixifocKth2+xBef6rWby1YwgDR7Xq2BfKaSVGWafdu2H3aPDWf2ZGp+bf4GNY8KmvNIQjZCRkfjGw+W6iH3jRK4HN1/kWcb6+WKNQzqGo3k5V0UnWY0yqNQzKOVh2gYayrOsys0ObsXvhjaigNk o0VpaxGHPW3A==

Este documento es una representación impresa de un CFDI versión 3.3  
 Efectos fiscales al pago.

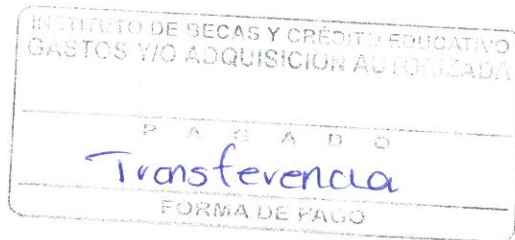





## Verificación de comprobantes fiscales digitales por internet

RFC del emisor	Nombre o razón social del emisor	RFC del receptor	Nombre o razón social del receptor
TEGC8010143Y1	Carlos Antonio Teran Galaz	IBC180130K83	INSTITUTO DE BECAS Y CREDITO EDUCATIVO DEL ESTADO DE SONORA
Folio fiscal	Fecha de expedición	Fecha certificación SAT	PAC que certificó
3698F168-6D4F-45D4-87CF-9F142467E092	2022-06-03T08:04:28	2022-06-03T10:05:22	PPD101129EA3
Total del CFDI	Efecto del comprobante	Estado CFDI	Estatus de cancelación
\$335.24	Ingreso	Vigente	Cancelable sin aceptación

Imprimir

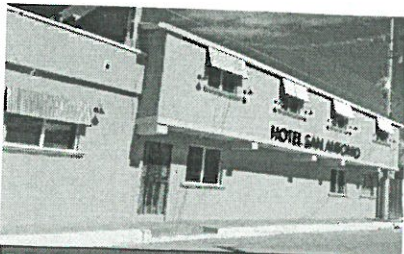

Carlos Antonio Teran Galaz  
 México 8  
 San Martín, C.P. 84561, Moctezuma. Sonora,  
 México.  
 RFC: TEGC8010143Y1  
 Régimen fiscal: 621 Incorporación Fiscal

CFDI
469
Tipo de comprobante
I - Ingreso

Folio Fiscal:	No. de Serie del Certificado del SAT	Fecha y Hora de Certificación	No. de Serie del Certificado del emisor
68B074AD-FFE5-4951-A35B-56E33E3298F0	00001000000504204971	02/06/22 19:10:57	00001000000508401044

Receptor de CFDI  
 RFC: IBC180130K83  
 INSTITUTO DE BECAS Y CREDITO EDUCATIVO DEL ESTADO DE SONORA  
 OLIVARES, ESQ. PASEO DE LA PAZ #128 Col. Valle Grande Hermosillo Sonora C.P. 83205 México  
 Uso CFDI: G03 - Gastos en general

Lugar y fecha de exp	Método pago	Forma pago	Condicion	Moneda
84561 - 02/06/22 17:33:11	PUE - Pago en una sola exhibición	01 Efectivo	Contado	MXN

Cantidad	ClaveProdServ	Descripción	Unidad	Precio u.	Importe
1.00	90111501	hospedaje	E48 - 1	\$414.00	\$414.00
	Traslado	Impuesto: 002 - IVA		Tasa: 16%	Base: 414.00

Importe:	\$414.00
IVA:	\$66.24
Total:	\$480.24



Importe con letra: SON: CUATROCIENTOS OCHENTA PESOS 24/100 M.N.

Cadena Original del complemento de certificación digital del SAT  
 ||1.1|68B074AD-FFE5-4951-A35B-56E33E3298F0|2022-06-02T19:33:57|jY0Pygvoz52R4HlxID63zpNQCjaVDremJWhnxmI2bj+IE  
 9sSwvaOc42mgob2LYVcz0qGQcZUghNxsRKQoZQ7+rBuT+UReSCXABYH/HLdXjRcBQGwdb6NKbIRfuRkCSLFhLvxxvkvf0KFJ2Vzx90WG8KM+xr  
 XdfRiXnAKruNskQX3QqSgiH1GhEUUnHh8gX4AlfdoFhk7oSB4xSTM/yQYHGqqEU2Xii3wEU2cae2ebOsTONOSU3ghQMMCR+KmrkEC42IIDHw+A  
 UB7rDThGXmNXHsNorvyThEqHIUMMAapYRC5appnHYwAuMCuB4bMQEw/wzU7ZtjLvoK7Mc5zwenQ==|00001000000504204971||  
 Sello digital del CFDI  
 jY0Pygvoz52R4HlxID63zpNQCjaVDremJWhnxmI2bj+IE9sSwvaOc42mgob2LYVcz0qGQcZUghNxsRKQoZQ7+rBuT+UReSCXABYH/HLdXjR  
 cBQGwdb6NKbIRfuRkCSLFhLvxxvkvf0KFJ2Vzx90WG8KM+xrXdfRiXnAKruNskQX3QqSgiH1GhEUUnHh8gX4AlfdoFhk7oSB4xSTM/yQYHGqqEU2  
 Xii3wEU2cae2ebOsTONOSU3ghQMMCR+KmrkEC42IIDHw+AUB7rDThGXmNXHsNorvyThEqHIUMMAapYRC5appnHYwAuMCuB4bMQEw/wzU7ZtjL voK7Mc5zwenQ==  
 Sello del Sat  
 fqjVXjbrJam6g4XH/EYeXrytSVPmVltXUrxj5Yp9eh8jvURqylvsrmOXRYCms0Ba+Avnmn2ST0wy9r0s4cjYHfxkpmoNZCpQFtevyarw+JZM645  
 7kgjRgWl2fFsjwLQQLIEBnzL/SK7u5KilwiMXhbT66hqLkQ6mRiNEIUZ0+h7GjiUr5t2H7OkFdV0RQkMDt91j5mL9aWMA9cz7nblcjUqhebiK  
 SkNP6wh2/tlIXYh/eEOUxyYSjU0ghSpSP749iYR3pVdgyT+59gr2/3d7l0Jaam/mYwmKW6/ssXRPm1c0UHqz2IHH0gKkfgNsgFickiKTqXPnXb qNjScnQKalkg==

Este documento es una representación impresa de un CFDI versión 3.3  
 Efectos fiscales al pago.

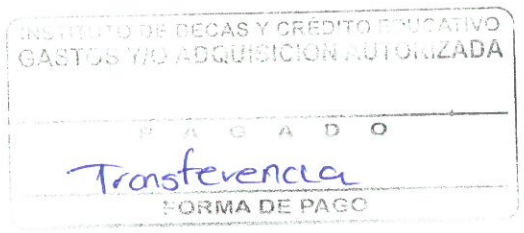



## Verificación de comprobantes fiscales digitales por internet

RFC del emisor	Nombre o razón social del emisor	RFC del receptor	Nombre o razón social del receptor
TEGC8010143Y1	Carlos Antonio Teran Galaz	IBC180130K83	INSTITUTO DE BECAS Y CREDITO EDUCATIVO DEL ESTADO DE SONORA
Folio fiscal	Fecha de expedición	Fecha certificación SAT	PAC que certificó
68B074AD-FFE5-4951-A35B-56E33E3298F0	2022-06-02T17:33:11	2022-06-02T19:33:57	PPD101129EA3
Total del CFDI	Efecto del comprobante	Estado CFDI	Estatus de cancelación
\$480.24	Ingreso	Vigente	Cancelable sin aceptación

Imprimir

# Gastos de camino



RFC emisor: TEVF800611EA4 Folio fiscal: BC79EB98-F38E-4497-9A3A-DB1C8A9443FB  
 Nombre emisor: FRANCISCA AVIGAY TERAN VALENCIA No. de serie del CSD: 00001000000411135343  
 Nombre receptor: INSTITUTO DE BECAS Y CREDITO EDUCATIVO DEL ESTADO DE SONORA Lugar, fecha y hora de emisión: 84560, 2022-06-03T15:54:17  
 RFC receptor: IBC180130K83 Efecto de comprobante: I  
 Uso CFDI: G03 Serie y Folio: A, 20503 Régimen Fiscal: 612

#	Cve del producto/servicio	Artículo	Cantidad	Clave unidad	Unidad	Descripción	Valor unitario	Importe	Descuento
1	90101501	CO	1	E48	PZ	CONSUMO DE ALIMENTO	\$355.00	\$355.00	

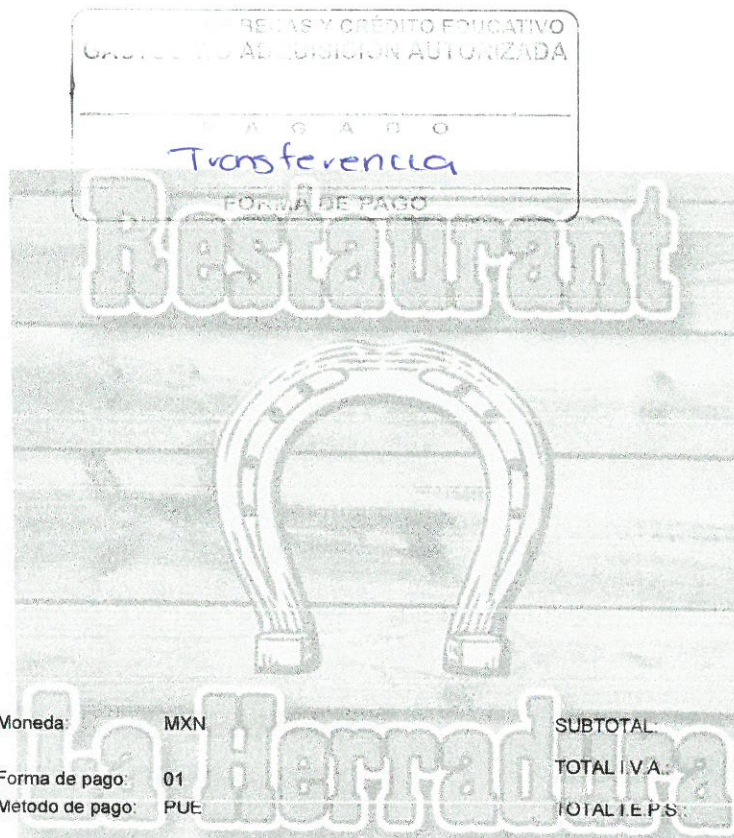

Moneda: MXN SUBTOTAL \$355.00  
 Forma de pago: 01 TOTAL I.V.A. \$56.80  
 Metodo de pago: PUE TOTAL I.E.P.S. \$0.00  
**TOTAL: \$411.80**  
 Total con letra: CUATROCIENTOS ONCE PESOS 80 /100 MXN

### Sello digital del CFDI:

DNmEeVTQw+s6s/ul/pWJGB3g1BE4e8Rhvt+D7aNwhL1B2ya6yFJbn64+edTxy1tuqf0nFBRhQW5/14r+Cwr5vYwwI7fLFqqvhJYnsYmvdv0jOsA4CEZwuWfHlgrTfKhmdrVj9Nrqw1MqALKTvj1PBxEwy87xnbcttC4x8Y09yh5XM1w+3c4JC4gnUflmhBV+N+6VG+94xUHPaR7hiqz6EQfpJvMT3w8It5q4Uj2Q+r3WwzNopypkIDNhYA00AeKnFw65dYIw17EyH9+8lcm+8Am2gC0RwINQHz1kZC6pielTwwubLDI7yMp3yBhRyJ1bMyLqGroSSPArJaTnKQ==

### Sello digital del SAT

s+FNYQRhKgbZcun5nYwdeOhLv/pVtqFlioRpy+sKKizk9eLj++oQwm4L23R6v9bbZ8Uu8GSHDFour3SISVW8YFOJOABR5THLG5Luy8ErSON8XfC9ogkd7/xM1rqj5XvelUYJ+epDZT8az3270rEDa+XwBvCCK4Ypjjcu4l9MF1jFG1z3ANOFjh8GWMhht3TUnpzVuGYLYeCTJ51dd00sTDBQKxT24+7J5k4ptKyzuq4NoK6nN3HhKy3KAcVub5j+y0xVjCnba1GrjbtPPa68F4bksU38kOELDXrdmtUu1wGr82GwJghuXp20KZEMhW1S9NA7eUtqfeQ==

### Cadena original del complemento de certificación digital del SAT

||1.1|BC79EB98-F38E-4497-9A3A-DB1C8A9443FB|2022-06-03T17:54:21|PPD101129EA3|DNmEeVTQw+s6s/ul/pWJGB3g1BE4e8Rhvt+D7aNwhL1B2ya6yFJbn64+edTxy1tuqf0nFBRhQW5/14r+Cwr5vYwwI7fLFqqvhJYnsYmvdv0jOsA4CEZwuWfHlgrTfKhmdrVj9Nrqw1MqALKTvj1PBxEwy87xnbcttC4x8Y09yh5XM1w+3c4JC4gnUflmhBV+N+6VG+94xUHPaR7hiqz6EQfpJvMT3w8It5q4Uj2Q+r3WwzNopypkIDNhYA00AeKnFw65dYIw17EyH9+8lcm+8Am2gC0RwINQHz1kZC6pielTwwubLDI7yMp3yBhRyJ1bMyLqGroSSPArJaTnKQ==|00001000000504204971||

Folio fiscal: BC79EB98-F38E-4497-9A3A-DB1C8A9443FB No. de serie del certificado SAT: 00001000000504204971  
 Fecha y hora de certificación: 2022-06-03T17:54:21 RFC del proveedor de certificación: PPD101129EA3

RESTAURANT LA HERRADURA  
CALLE MORELOS SN COL. CENTRO  
MOCTEZUMA SONORA  
(65424) 3-00-58  
ESTACION01 SUP Ticket: 20636  
03-06-2022 Hora: 15:53:54  
001280 INSTITUTO DE BECAS Y CRED  
OLIVARES ESQUINA CON PASEO DE LA

Vendedor: SYS  
CANT. DESCRIPCION P.UNIT.  
1.00 CONSUMO DE ALIM 411.80

Importe:  
IVA16:  
IEPS8:  
IEPSX:  
Importe:  
Redondeo:

1.00 ---- TOTALES --- \$411.8  
Pago en EFE \$520.0  
Cambio: \$108.2

CUATROCIENTOS ONCE PESOS 80 /10

INSTITUTO DE BECAS Y CRÉDITO EDUCATIVO  
GASTOS Y/O ADQUISICION AUTORIZADA

PAGADO

*Transferencia*

FORMA DE PAGO

RESTAURANT LA HERRADURA  
CALLE MORELOS SN COL. CENTRO  
MOCTEZUMA SONORA  
(65424) 3-00-58  
ESTACION01 SUP Ticket: 20636  
03-06-2022 Hora: 15:53:54  
001280 INSTITUTO DE BECAS Y CRED  
OLIVARES ESQUINA CON PASEO DE LA

Vendedor: SYS  
CANT. DESCRIPCION P.UNIT.  
1.00 CONSUMO DE ALIM 411.80

Importe:  
IVA16:  
IEPS8:  
IEPSX:  
Importe:  
Redondeo:

1.00 ---- TOTALES --- \$411.8  
Pago en EFE \$520.0  
Cambio: \$108.2

CUATROCIENTOS ONCE PESOS 80 /10

\*\*\*\* GRACIAS POR SU COMPRA \*\*\*\*

INSTITUTO DE BECAS Y CRÉDITO EDUCATIVO  
GASTOS Y/O ADQUISICION AUTORIZADA

PAGADO

*Transferencia*

FORMA DE PAGO



## Verificación de comprobantes fiscales digitales por internet

RFC del emisor	Nombre o razón social del emisor	RFC del receptor	Nombre o razón social del receptor
TEVF800611EA4	FRANCISCA AVIGAY TERAN VALENCIA	IBC180130K83	INSTITUTO DE BECAS Y CREDITO EDUCATIVO DEL ESTADO DE SONORA
Folio fiscal	Fecha de expedición	Fecha certificación SAT	PAC que certificó
BC79EB98-F38E-4497-9A3A-DB1C8A9443FB	2022-06-03T15:54:17	2022-06-03T17:54:21	PPD101129EA3
Total del CFDI	Efecto del comprobante	Estado CFDI	Estatus de cancelación
\$411.80	Ingreso	Vigente	Cancelable sin aceptación

Imprimir

## DIRECCIÓN DE CONTABILIDAD Y FINANZAS

Por medio de la presente estoy comprobando EFECTIVO entregado el día **02 de junio de 2022**  
11 Del Banco **BMX**, Cuenta **5271675**. Con Importe \$ **2,870.00**, Son: *DOS MIL OCHOCIENTOS SETENTA PESOS 00/100 M.N.*

ANEXO COMPROBANTES QUE SUMAN la Cantidad de: \$ **1,348.28** Son: *UN MIL TRESCIENTOS CUARENTA Y OCHO PESOS 28/100 M.N.*

Y EFECTIVO POR \$ **1,521.72**, Son *UN MIL QUINIENTOS VEINTIUNO PESOS 72/100 M.N.*

Hermosillo Sonora a 30 de junio de 2022

ENTREGUÉ

  
\_\_\_\_\_  
SALAZAR VILLA ALVARO ABEL

RECIBÍ

  
\_\_\_\_\_  
JESSICA DESANTIAGO