

Sucursal: 1 HERMOSILLO

Concepto General:

Reg. Mom. Devengado, Ejercido y Pagado / Comprobacion
Viaticos Fol.8 / CH-63 / CANDELAS MARTINEZ CRISTINO

CUENTA	NOMBRE	C.C.	REFER.	CARGO	ABONO
1 01 001 0002	Bancos/Tesorería				
1.1.1.2.2.12	BBVA 0118818169	002 035		54.99	0.00
		SCF RGE			
5 01 003 0007	Servicios de Traslado y Viáticos				
5.1.3.7.5.1	VIATICOS EN EL PAIS	002 035		1,166.01	0.00
		SCF RGE			
5.1.3.7.5.2	GASTOS DE CAMINO	002 035		279.00	0.00
		SCF RGE			
8 02 004 0003	SERVICIOS GENERALES				
8.2.4.3.7.5.1	VIATICOS EN EL PAIS	002 035		466.01	0.00
		SCF RGE			
8.2.4.3.7.5.1	VIATICOS EN EL PAIS	002 035		(500.00)	0.00
		SCF RGE			
8.2.4.3.7.5.2	GASTOS DE CAMINO	002 035		(21.00)	0.00
		SCF RGE			
8 02 005 0003	SERVICIOS GENERALES				
8.2.5.3.7.5.1	VIATICOS EN EL PAIS	002 035		1,166.01	0.00
		SCF RGE			
8.2.5.3.7.5.2	GASTOS DE CAMINO	002 035		279.00	0.00
		SCF RGE			
8 02 006 0003	SERVICIOS GENERALES				
8.2.6.3.7.5.1	VIATICOS EN EL PAIS	002 035		1,166.01	0.00
		SCF RGE			
8.2.6.3.7.5.2	GASTOS DE CAMINO	002 035		279.00	0.00
		SCF RGE			
8 02 007 0003	SERVICIOS GENERALES				
8.2.7.3.7.5.1	VIATICOS EN EL PAIS	002 035		1,166.01	0.00
		SCF RGE			
8.2.7.3.7.5.2	GASTOS DE CAMINO	002 035		279.00	0.00
		SCF RGE			
1 01 002 0003	Deudores Diversos por Cobrar a Corto Plazo				
1.1.2.3.1.440	CRISTINO CANDELAS MARTINEZ	999 001		0.00	1,500.00
		CENTRO DE COSTOS GLOBAL			
8 02 002 0003	SERVICIOS GENERALES				
8.2.2.3.7.5.1	VIATICOS EN EL PAIS	002 035		0.00	466.01
		SCF RGE			
8.2.2.3.7.5.1	VIATICOS EN EL PAIS	002 035		0.00	(500.00)
		SCF RGE			
8.2.2.3.7.5.2	GASTOS DE CAMINO	002 035		0.00	(21.00)
		SCF RGE			
8 02 004 0003	SERVICIOS GENERALES				
8.2.4.3.7.5.1	VIATICOS EN EL PAIS	002 035		0.00	1,166.01
		SCF RGE			
8.2.4.3.7.5.2	GASTOS DE CAMINO	002 035		0.00	279.00
		SCF RGE			
8 02 005 0003	SERVICIOS GENERALES				
8.2.5.3.7.5.1	VIATICOS EN EL PAIS	002 035		0.00	1,166.01
		SCF RGE			
8.2.5.3.7.5.2	GASTOS DE CAMINO	002 035		0.00	279.00
		SCF RGE			
8 02 006 0003	SERVICIOS GENERALES				



Impreso el: 11/01/2022 11:11 am
Diario: **DIARIO** Folio: **000277**
Fecha: **31-oct-2022**
Periodo: **Ejercicio: 2022**
Tipo Póliza: **GENERAL**
Moneda: **Moneda Nacional**

Sucursal: 1 HERMOSILLO

Concepto General:

Reg. Mom. Devengado, Ejercido y Pagado / Comprobacion
Viaticos Fol.8 / CH-63 / CANDELAS MARTINEZ CRISTINO

CUENTA	NOMBRE	C.C.	REFER.	CARGO	ABONO
8.2.6.3.7.5.1	VIATICOS EN EL PAIS	002 035 SCF RGE		0.00	1,166.01
8.2.6.3.7.5.2	GASTOS DE CAMINO	002 035 SCF RGE		0.00	279.00
Total de Cargos y Abonos:				5,780.04	5,780.04

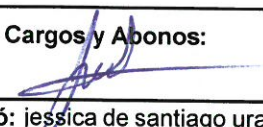
Elaboró:  Jessica de santiago uraņa

Revisó:  MARIA ELVA CAMPILLO GR

Autorizó:  ANA MARLA MIRANDA CR

Estatus: Aplicada



SECRETARÍA DE
**EDUCACIÓN
Y CULTURA**
GOBIERNO
DE **SONORA**



INSTITUTO DE
**BECAS Y CRÉDITO
EDUCATIVO**
DEL ESTADO DE SONORA



Hermosillo, Sonora a 13 de octubre de 2022

ÁLVARO ABEL SALAZAR VILLA
DIRECTOR DE ADMINISTRACIÓN
INSTITUTO DE BECAS Y CRÉDITO EDUCATIVO DEL ESTADO DE SONORA
Presente.-

Por medio de la presente me permito informarle que el pasado día 10 del presente mes y año, Armando Andrade Canizales, Dannia Gabriela Robledo Aguayo, Omar Miranda Ojeda, Antonio Cázares Ávila, Cristino Candela Martínez, José Manuel Figueroa García, José Clemente Ramírez Mosqueda y Jaime Escalante Ibarra, personal adscrito a esta Subdirección de cartera inicialmente se dirigieron a Nogales e Ímuris, Sonora a apoyar en la jornada de entrega de becas en dichos municipios.

Se vieron en la necesidad de extender su estadía a un día más, para apoyar en la mayor medida posible a la entrega de becas de las comunidades vecinas tales como Magdalena y Santa Ana en el mismo Estado, agendadas para el día 11 de Octubre del presente año; razón por la cual se emplearon recursos para alimentación y hospedaje del personal ya mencionado anteriormente.

Sin otro particular, me despido quedando de usted para lo conducente.

ATENTAMENTE

CP. CLAUDIA PAOLA GUARDADO LUGO
SUBDIRECTORA DE CARTERA

C.C.P. Minutario.
CPGL





CUENTA INSTITUTO DE ...

- 3102 Cuenta BBVA Banc...
- 8169

Motivo de pago

Viaticos nog

Folio: 6205238810

BBVA



AFREMA
FOODS

Emisor:
FO080121U8A
AFREMA FOODS
Ivd. Periferico Poniente No. 245
al Residencial de Anza
ermosillo Sonora 83248

Receptor:
IBC180130K83
INSTITUTO DE BECAS Y CREDITO
EDUCATIVO DEL ESTADO DE SONORA
83205
603 - Personas Morales con Fines no
Lucrativos

pedido en:
arretera Internacional S/N, Col. Los Arcos Santa Ana Sonora 84600

CFDI

Comprobante Fiscal Digital a través de Internet

Folio Fiscal	38416961-402b-4e9a-903d-9ead8edb905d
Certificado SAT	00001000000509846663
Certificado del emisor	00001000000505708680
Fecha y hora de certificación	2022-10-11T15:02:34
Régimen fiscal	601
Expedición	84600 a 2022-10-11T13:02:33
Tipo de comprobante	Ingres
Folio/Serie	23337 S4123-004
Fecha y hora de emisión	2022-10-11T13:02:3
Condiciones de pago	
Método de pago	PUE Pago en una sola exhibición
No. de cuenta de pago	393
Moneda	MX
Exportación	No aplic
Versión	4.

Clave ProdServ	Clave Unidad	Descripción del producto	OblImp	Cantidad	Precio	Importe
90101503	H87	Consumo de comida segun ticket # 488721	02	1	\$282.76	\$282.76

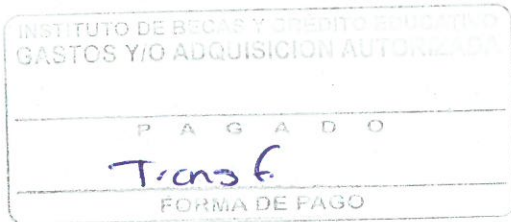

Desayuno y comida

Importe con Letra Trescientos veintiocho pesos 00/100 M.N.

Desglose de impuestos
IVA Traslado al 0.160000% \$45.24

Forma de pago
28 Tarjeta de Debito

Uso del CFDI
G03 Gastos en general

Cadena Original del Complemento de certificación del SAT

||1.1|38416961-402b-4e9a-903d-9ead8edb905d|2022-10-11T15:02:34|LSO1306189R5|cdd5YsLax1zuQ8yCJbp+UF0T4YIFRQWTxO7uYFULf14z0RqGwJdyZAJqwrDqGkq70f89IheiEqKsE3/UxSN3tZ03sZegNmyc/xxk2FKYIOcEr8IQIZ5AZAwIG+LinSTgpmefHFKlfbCXBoXSTfufnRJyU8vIGYPK2U60VjwvraAid6hHhcxEXmkj+C2OxEXQ1+TsKoVmzmzl03P6H989nEbZnFUVRUaT0Gc9p5F/N7yvSCJ+zZ/51M8SMpGf8jBCaKdsoDcPpaqQW1hfPsBGAmqq5z+5czND57Kk9b2CMjj98MzwHGyn4UD9yn4s3YB/o1ef0W6CmQuf6A==|00001000000509846663|]



Sello Digital

cdd5YsLax1zuQ8yCJbp+UF0T4YIFRQWTxO7uYFULf14z0RqGwJdyZAJqwrDqGkq70f89IheiEqKsE3/UxSN3tZ03sZegNmyc/xxk2FKYIOcEr8IQIZ5AZAwIG+LinSTgpmefHFKlfbCXBoXSTfufnRJyU8vIGYPK2U60VjwvraAid6hHhcxEXmkj+C2OxEXQ1+TsKoVmzmzl03P6H989nEbZnFUVRUaT0Gc9p5F/N7yvSCJ+zZ/51M8SMpGf8jBCaKdsoDcPpaqQW1hfPsBGAmqq5z+5czND57Kk9b2CMjj98MzwHGyn4UD9yn4s3YB/o1ef0W6CmQuf6A==

Sello Digital del SAT

QTM0ISD0W/mleZRsU/3x5qdRHEhiw1ogG+eknMytOyneGmlfFHVjByQmR8Lit7Bn+GQBKOR+o3bh/VuVMMNHuI4KD20EK1cJKyZDtp4789WmJF5jDegzWaphEsghOgNZEmTFFgRjGvfo/9rSkAWYsLicNrkZV9KHN4n8FOsGr5zKk43y6RWFC+487LZmR/lxEBzo/NCTlA/PWMLDY3PNP4aY1YrDDGy5hK7K0m9D9RbFxFJcW6w/GnX1VMwF9YHtHETGd5nsNAXs5PsRmMIHzmYd5kW9wdx/RXpvU4MnOhyTEG0G9MgelleBki0/vrmfmoPFEDMYKvLitD4Q==

Este documento es una representación impresa de un CFDI

Subtotal	\$282.76
Impuestos trasladados	\$45.24
Impuestos retenidos	\$0
TOTAL	\$328.00



Verificación de comprobantes fiscales digitales por internet

RFC del emisor	Nombre o razón social del emisor	RFC del receptor	Nombre o razón social del receptor
CFO080121U8A	CAFREMA FOODS	IBC180130K83	INSTITUTO DE BECAS Y CREDITO EDUCATIVO DEL ESTADO DE SONORA
Folio fiscal	Fecha de expedición	Fecha certificación SAT	PAC que certificó
38416961-402B-4E9A-903D-9EAD8EDB905D	2022-10-11T13:02:33	2022-10-11T15:02:34	LSO1306189R5
Total del CFDI	Efecto del comprobante	Estado CFDI	Estatus de cancelación
\$328.00	Ingreso	Vigente	Cancelable sin aceptación

Imprimir

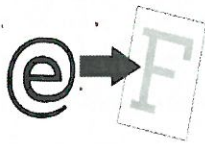

MOTEL SAN FRANCISCO

CARRETERA INTERNACIONAL KM 164.5 --- COLONIA LOS ARCOS C.P. 84600
SANTA ANA, SONORA TEL. (641) 324 - 1380
R.F.C. MSF7109187Q1

FACTURA	
Serie	A
Folio	8337
Fecha	10/oct./2022

Moneda MXN Tipo de Comprobante I Ingreso

No de Serie del Certificado del CSD: 00001000000509136853 Fecha y Hora de Timbrado: 10/10/2022 21:22:29 RFCProvCertif PPD 101129EA3

Folio Fiscal: 252379D8-892F-4026-93DD-98D48CFF1656 No. de Serie del Certificado del SAT: 00001000000504204971

601 General de Ley Personas Morales

RFC: IBC180130K83	Lugar, Fecha y Hora de Emisión: 84600 - 10/10/2022 19:22:28
Nombre: INSTITUTO DE BECAS Y CREDITO EDUCATIVO DEL ESTADO DE SONORA	
Dirección: C.P. 83205 OLIVARES No. 128 Col. VALLE GRANDE HERMOSILLO SONORA	
Uso CFDI: G03 Gastos en general	

Clave Prod. o Servicio	No. de Identif.	Cant.	Clave Unidad	Unidad	Concepto	Precio Unitario	Importe
90111802	90111802	1.00	E48	SERVICIO	HABITACION DOBLE	584.75	584.75

Impuesto Traslado. Base:584.75 Impuesto:002 Tipo factor:Tasa Tasa o Cuota:0.160000 Importe:93.56

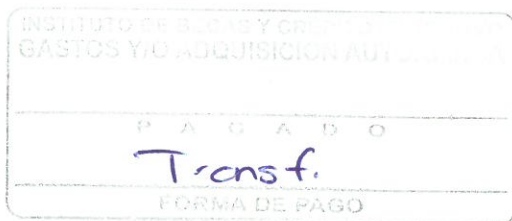

FORMA DE PAGO: 04 Tarjeta de crédito

METODO DE PAGO: PUE Pago en una sola exhibición

Total con Letra: SEISCIENTOS NOVENTA PESOS CON 01/100 M.N.

ISH
11.70

SUBTOTAL	584.75
I.V.A. Tra.	93.56
I.E.P.S. Tra.	0.00
TOTAL	690.01



Sello Digital del CFDI:

Wu5+36kboKSnoQoE//HRzZCAMHs3cgU6ZTCfDuk/hzy2cGrMOeivqWB2A3AeQgefFBZGZr6oYxx2zFzsUK5D7Dy//KlHLV2iBlbzV9ic2XZxKq1d9WUY7FM1TGgBPa4MLeNMxmpBEWwrcd6jyCGIalUxOUQpcwY8pJAn0LJlJlVjWjAwjITN3mABHVok0EriPwUz1nBFY13lWD7K6XicksRmToeCrBTza9xbkhaF9LGN05LxIACI6BLDz8jHegrkNRS6n2xad/68z+blhsf4mz6qFH7x14Z12MKK8wyXG8i6QpconVfNoowlv7DRLN+jpQ1+piZ+XXIJmg==

Sello del SAT:

FBuXb2r585MVv6hgoyYn1SUujrpuWx/B+f1cqQJaRfVwAwJiVRnuid5eVsD8TqN9/m9cO67OG3DLd365J8g+Fc/JVXgVKYt6x4W159z5KZ7dTWpKriCpGQfy9C4sfrUyWzDZUAR7vJHRXMghyO7C54oRYGfuqPM+Zr7KjZShcHsO3ZyG/F#24uWFnHHztmNODbhb+BTsl2Q65mgA4U2qhAPPiFVhgDd9Bv5dhqDkix84O3GW0+3X6SDxSUZGXIPQpnVK+8mWIIcCwEHnl9CIVTuOsQslHV4maHq5smGto58zw8rh2umj89bO0L7zeXlcl8MxJKzm9Dg==

Cadena Original:

||4.0|252379D8-892F-4026-93DD-98D48CFF1656|2022-10-10T21:22:29|Wu5+36kboKSnoQoE//HRzZCAMHs3cgU6ZTCfDuk/hzy2cGrMOeivqWB2A3AeQgefFBZGZr6oYxx2zFzsUK5D7Dy//KlHLV2iBlbzV9ic2XZxKq1d9WUY7FM1TGgBPa4MLeNMxmpBEWwrcd6jyCGIalUxOUQpcwY8pJAn0LJlJlVjWjAwjITN3mABHVok0EriPwUz1nBFY13lWD7K6XicksRmToeCrBTza9xbkhaF9LGN05LxIACI6BLDz8jHegrkNRS6n2xad/68z+blhsf4mz6qFH7x14Z12MKK8wyXG8i6QpconVfNoowlv7DRLN+jpQ1+piZ+XXIJmg==|00001000000504204971|



Verificación de comprobantes fiscales digitales por internet

RFC del emisor	Nombre o razón social del emisor	RFC del receptor	Nombre o razón social del receptor
MSF7109187Q1	MOTEL SAN FRANCISCO	IBC180130K83	INSTITUTO DE BECAS Y CREDITO EDUCATIVO DEL ESTADO DE SONORA
Folio fiscal	Fecha de expedición	Fecha certificación SAT	PAC que certificó
252379D8-892F-4026-93DD-98D48CFF1656	2022-10-10T19:22:28	2022-10-10T21:22:29	PPD101129EA3
Total del CFDI	Efecto del comprobante	Estado CFDI	Estatus de cancelación
\$690.01	Ingreso	Vigente	Cancelable sin aceptación

Imprimir

**Emisor**

Nombre: LUIS CARLOS VALENCIA ROSAS
RFC: VARL6410151IA
Lugar Expedicion: 84600 Santa Ana
Regimen Fiscal: 612 Personas Fisicas con Actividades Empresariales y Profesionales
Exportacion: 01 No aplica

Factura

Serie: SO **Folio:** 13243
Fecha: 2022-10-11T15:25:59
No. de Certificado: 00001000000505558053
UUID: D0ADDCDA-4CEA-48D6-ABFD-4399E84595BF
Tipo De Comprobante: I Ingreso
Fecha Timbrado: 2022-10-11T17:26:57

Receptor**Codigo** 0-125009

Nombre: INSTITUTO DE BECAS Y CREDITO EDUCATIVO DEL ESTADO DE SONORA
RFC: IBC180130K83 **Uso CFDI:** G03 Gastos en general
Domicilio Fiscal: 83205 **Regimen Fiscal:** 603 Personas Morales con Fines no Lucrativos

ClaveProdServ	NoIdentificacion	Descripcion	Cantidad	Clave Unidad	Objeto Imp	Valor Unitario	Importe		
90101800	C02	CONSUMO ALIMENTO	2.00	E48 Unidad	02	63.79	127.59		
Base	127.59	Impuesto	002 IVA INST	Tipo Factor	Tasa	TasaOCuota	0.160000	Importe	20.41

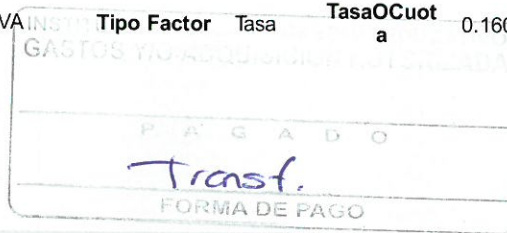
**Cantidad con letra**

SON CIENTO CUARENTA Y OCHO PESOS CON 00/100 M.N

Por este Pagare, debo(emos), prometo(emos) y me (nos) obligo (amos) a pagar incondicionalmente a la orden de LUIS CARLOS VALENCIA ROSAS, el día 11 de Octubre del 2022 la cantidad de 148.00 (SON CIENTO CUARENTA Y OCHO PESOS CON 00/100 M.N), cantidad que reconozco (cemos) adeuarnos, en caso de no liquidado a su vencimiento se me (nos) cargaran intereses moratorios en razón 08 % mensual.

Subtotal	\$ 127.59
IVA	\$ 20.41
Total	\$ 148.00

Moneda: MXN Peso Mexicano **Forma Pago:** 01 Efectivo**Método de Pago:** PUE Pago en una sola exhibicion**Tipo de Cambio:**

Este documento es una representación impresa de un CFDI. La reproducción no autorizada de este comprobante constituye un delito en termino de las disposiciones fiscales.

Sello CFD

ZjaN4Dq+SLkp8ILT9/sKsVW5WAtNqmqIEan7B5s3BHRhZi83F/1wEygaiSj4CpC8X84WOhw16Ewa7rRoiXmo4BIAUFjot+oxQIC0Dw3boQ5yzoWvxxMATqmGxjQ/liASdwf9aFEwWsuKUGzg+NGGyuqFoPoPofTliiy/b/c2oieMmb7g9cMTBpld8Ua4aSzvB6D8ruoZSMACDd5JPx6wAynqz0OICg8ykjU+OxQR7Zzc2bpPnRjRHKiiuBmEO/r+TLVp+uKEYeBTPLYX/US3DP5rjCurrgNui3miC9xd+HCdVJM+fti+7BORK4phySlatbiVehIAuQlq1M7rp2P4Q==

Sello SAT

cznct4KDDewYL5G3nPgzbVmnxbGwDNgaw1+5WKAnMeoleuyGbp47se0LL+d4ROLC0EYhxd6jy5AJ06aGLgRjQBZQD+dnwim0j0/ul/WZh9eJXU3U97aowAEsWL34ZvSGzJLqns13vgmD79411RJIYbv3DDSayXpIGfmbWBGbcMBKEPzCgucNTGvh5ObvB88AMDFoU6SdQLCG/tE1fb9ae8VpYBzq9iqRwbysio6dL1noSdcfBY36M+V8/Zd3xjwmijH02naEA+/gEQe5CQCRDcUQ3fHet4s29iBm3rGzEgEgVyrKezCr99xT1kGAo4BkF4gKMclVindrZAEew==

NoCertificadoSAT 00001000000504587441**RfcProvCertif** IAD121214B34**Version: 4.0****Cadena Original del Complemento de Certificacion Digital del SAT**

||1.0|D0ADDCDA-4CEA-48D6-ABFD-4399E84595BF|2022-10-11T17:26:57|ZjaN4Dq+SLkp8ILT9/sKsVW5WAtNqmqIEan7B5s3BHRhZi83F/1wEygaiSj4CpC8X84WOhw16Ewa7rRoiXmo4BIAUFjot+oxQIC0Dw3boQ5yzoWvxxMATqmGxjQ/liASdwf9aFEwWsuKUGzg+NGGyuqFoPoPofTliiy/b/c2oieMmb7g9cMTBpld8Ua4aSzvB6D8ruoZSMACDd5JPx6wAynqz0OICg8ykjU+OxQR7Zzc2bpPnRjRHKiiuBmEO/r+TLVp+uKEYeBTPLYX/US3DP5rjCurrgNui3miC9xd+HCdVJM+fti+7BORK4phySlatbiVehIAuQlq1M7rp2P4Q=||00001000000504587441||



Verificación de comprobantes fiscales digitales por internet

RFC del emisor	Nombre o razón social del emisor	RFC del receptor	Nombre o razón social del receptor
VARL64101511A	LUIS CARLOS VALENCIA ROSAS	IBC180130K83	INSTITUTO DE BECAS Y CREDITO EDUCATIVO DEL ESTADO DE SONORA
Folio fiscal	Fecha de expedición	Fecha certificación SAT	PAC que certificó
D0ADDCDA-4CEA-48D6-ABFD-4399E84595BF	2022-10-11T15:25:59	2022-10-11T17:26:57	IAD121214B34
Total del CFDI	Efecto del comprobante	Estado CFDI	Estatus de cancelación
\$148.00	Ingreso	Vigente	Cancelable sin aceptación

Imprimir

**Emisor**

Nombre: LUIS CARLOS VALENCIA ROSAS
RFC: VARL6410151IA
Lugar Expedicion: 84600 Santa Ana
Regimen Fiscal: 612 Personas Fisicas con Actividades Empresariales y Profesionales
Exportacion: 01 No aplica

Factura

Serie: SO **Folio:** 13244
Fecha: 2022-10-11T15:29:20
No. de Certificado: 00001000000505558053
UUID: 7723C126-A73F-49A4-B85E-F7B18C4B5C6E
Tipo De Comprobante: Ingreso
Fecha Timbrado: 2022-10-11T17:30:18

Receptor**Codigo** 0-125009

Nombre: INSTITUTO DE BECAS Y CREDITO EDUCATIVO DEL ESTADO DE SONORA
RFC: IBC180130K83 **Uso CFDI:** G03 Gastos en general
Domicilio Fiscal: 83205 **Regimen Fiscal:** 603 Personas Morales con Fines no Lucrativos

Gastos de camino

ClaveProdServ	NoIdentificacion	Descripcion	Cantidad	Clave Unidad	Objeto Imp	Valor Unitario	Importe
90101800	C02	CONSUMO ALIMENTO	1.00	E48 Unidad	02	76.72	76.72
Base 76.72	Impuesto 002 IVA	Tipo Factor Tasa	TasaOCuota 0.160000		Importe 12.28		
90101800	C02	CONSUMO ALIMENTO	1.00	E48 Unidad	02	93.97	93.97
Base 93.97	Impuesto 002 IVA	Tipo Factor Tasa	TasaOCuota 0.160000		Importe 15.03		

Cantidad con letra

SON CIENTO NOVENTA Y OCHO PESOS CON 00/100 M.N

Por este Pagare, debo(emos), prometo(emos) y me (nos) obligo (amos) a pagar incondicionalmente a la orden de LUIS CARLOS VALENCIA ROSAS, el día 11 de Octubre del 2022 la cantidad de 198.00 (SON CIENTO NOVENTA Y OCHO PESOS CON 00/100 M.N), cantidad que reconozco (cemos) adeudarles, en caso de no liquidado a su vencimiento se me (nos) cargaran intereses moratorios en razón 08 % mensual.

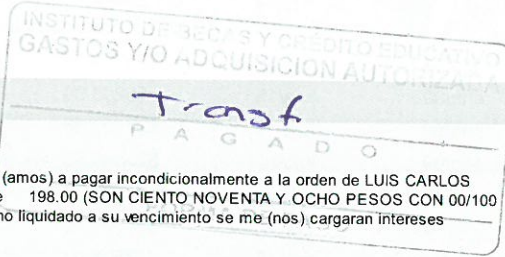

Subtotal \$ 170.69
IVA \$ 27.31
Total \$ 198.00

Moneda: MXN Peso Mexicano **Forma Pago:** 28 Tarjeta de debito**Método de Pago:** PUE Pago en una sola exhibicion**Tipo de Cambio:**

Este documento es una representación impresa de un CFDI. La reproducción no autorizada de este comprobante constituye un delito en termino de las disposiciones fiscales.

Sello CFD

fkH4Nc3Vw6x+/amDEm0C1J6GdwUp4zDxGmkB2Nnr4a9dHABZesJQR5dK5m2pzzGA8Ju6nMKfAeia9CI5ryyMUnDva8iN8lcvbZpn0JUgnNPhy3sRjCginBFkc14Fu4UvW7mungX1LT8HG7GvJeqx7M+tZGzXBduRLQTF+FLdb8tmY9UmrHo/JnJ0K6UzmuOdT1cNRWIRD4ysXayIFVpdTY7B5WwHGAmX3k6XUIdLRPTAlg+vKVtbPla9cKy7C8nVGF36PTAysLv+XTUEIJF0Xu94qBIWS11kP0tk5dPA3gHl5aeaAK+v4fuSttlls/ur7sCGwQVhYhn+A==

Sello SAT

e6QcEnIMQTyjjOYBafqP8M9Tk2H3NCGqPbmB3gJfyShbYx4YmQfm63eKN1MCb8o+9WMvnh8TelR4rbrikwYp1GN1E0mp9IOcxs3nzmsEes25WGSn6dJ1M7MuhKmg2iPzm9NsObv1jp1Lb98hYGPD7FpkOsCOcRLcW9aLP+/8zjE+YfCnMG9vPvQTB1DZP6InQOb0h3QZmP387/kmASQbrGOVFKZbEeFHRwp32a1o37ULdtGh2DIOkUXTMMDK0pwGE2+3ikQ7ky1SroBfG6FyKw0YLPjs6Bv2c+iD5CX1WfmwjoM5wgJ4Vcm3d3UxU3vll/luke45WdkpSag==

NoCertificadoSAT 00001000000504587441**RfcProvCertif** IAD121214B34**Version:** 4.0**Cadena Original del Complemento de Certificacion Digital del SAT**

[[1.0]7723C126-A73F-49A4-B85E-F7B18C4B5C6E|2022-10-11T17:30:18|fkH4Nc3Vw6x+/amDEm0C1J6GdwUp4zDxGmkB2Nnr4a9dHABZesJQR5dK5m2pzzGA8Ju6nMKfAeia9CI5ryyMUnDva8iN8lcvbZpn0JUgnNPhy3sRjCginBFkc14Fu4UvW7mungX1LT8HG7GvJeqx7M+tZGzXBduRLQTF+FLdb8tmY9UmrHo/JnJ0K6UzmuOdT1cNRWIRD4ysXayIFVpdTY7B5WwHGAmX3k6XUIdLRPTAlg+vKVtbPla9cKy7C8nVGF36PTAysLv+XTUEIJF0Xu94qBIWS11kP0tk5dPA3gHl5aeaAK+v4fuSttlls/ur7sCGwQVhYhn+A==|00001000000504587441]]



Verificación de comprobantes fiscales digitales por internet

RFC del emisor	Nombre o razón social del emisor	RFC del receptor	Nombre o razón social del receptor
VARL6410151IA	LUIS CARLOS VALENCIA ROSAS	IBC180130K83	INSTITUTO DE BECAS Y CREDITO EDUCATIVO DEL ESTADO DE SONORA
Folio fiscal	Fecha de expedición	Fecha certificación SAT	PAC que certificó
7723C126-A73F-49A4-B85E-F7B18C4B5C6E	2022-10-11T15:29:20	2022-10-11T17:30:18	IAD121214B34
Total del CFDI	Efecto del comprobante	Estado CFDI	Estatus de cancelación
\$198.00	Ingreso	Vigente	Cancelable sin aceptación

Imprimir



Emisor
Nombre: OPERADORA RIO COLORADO
RFC: ORC960227EP3
Lugar Expedicion: 84600 Santa Ana
Regimen Fiscal: 601 General de Ley Personas Morales
Exportacion: 01 No aplica

Factura
Serie: CB **Folio:** 54706
Fecha: 2022-10-11T16:01:59
No. de Certificado: 00001000000505615747
UUID: 862FB1C3-8639-4610-A248-FEAD92F73C3D
Tipo De Comprobante: Ingreso
Fecha Timbrado: 2022-10-11T18:02:56

Receptor **Codigo** 0-125009
Nombre: INSTITUTO DE BECAS Y CREDITO EDUCATIVO DEL ESTADO DE SONORA
RFC: IBC180130K83 **Uso CFDI:** G03 Gastos en general *Gastos de camino*
Domicilio Fiscal: 83205 **Regimen Fiscal:** 601 General de Ley Personas Morales

ClaveProdServ	Nolidentificacion	Descripcion	Cantidad	Clave Unidad	Objeto Imp	Valor Unitario	Importe
90101800	36139	PAPA P/FREIR 3/8 PORCION C	1.00	H87	02	15.00	15.00
Base 15	Impuesto 002 IVA	Tipo Factor Tasa	TasaOCuota a	0.000000	Importe 0.00		
50202306	2209	COCA COLA LATA 355ML	1.00	MLT	02	14.66	14.66
Base 14.66	Impuesto 002 IVA	Tipo Factor Tasa	TasaOCuota a	0.160000	Importe 2.34		
90101800	36017	RST TORTA PIERNA	1.00	H87	02	42.24	42.24
Base 42.24	Impuesto 002 IVA	Tipo Factor Tasa	TasaOCuota a	0.160000	Importe 6.76		

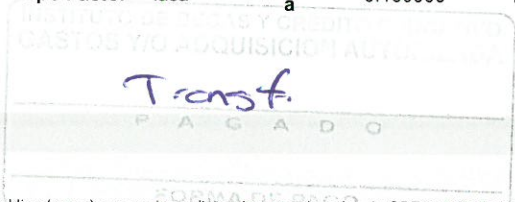

Cantidad con letra

SON OCHENTA Y UNO PESOS CON 00/100 M.N

Por este Pagare, debo(emos), prometo(emos) y me (nos) obligo (amos) a pagar incondicionalmente a la orden de OPERADORA RIO COLORADO, el día 11 de Octubre del 2022 la cantidad de 81.00 (SON OCHENTA Y UNO PESOS CON 00/100 M.N); cantidad que reconozco (cemos) adeuadarnos, en caso de no liquidado a su vencimiento se me (nos) cargaran intereses moratorios en razón 08 % mensual.

Subtotal	\$ 71.90
IVA	\$ 9.10
Total	\$ 81.00

Moneda: MXN Peso Mexicano **Forma Pago:** 28 Tarjeta de debito

Método de Pago: PUE Pago en una sola exhibicion

Tipo de Cambio:



Este documento es una representación impresa de un CFDI. La reproducción no autorizada de este comprobante constituye un delito en termino de las disposiciones fiscales.

Sello CFD

HD1hZenr82OKJuHaskNFizeELxXkWdyWakqTZVIZWX1Nq5nlClwAO8mqtDrfNz8/tnjUKfKlbwdmt9sh9JUo/wZnCxDVXS5vKkHcDPpWls2upx4wS4p+hpeycBRRtwDp7a4LqTQXOZ4RuQgeE4aahrp3LRwPeLognGHXORU8DsDWw8OgDjddqLxHa681XKOE7VDPskU+63BaFmKN1Q17AHdlicHt5Rugf5x+sSQDcFKRS+IRoz5NuYPz5p+IsniwfzTnCxD5G1Ly3Wrd2qALCT1KvQlbbxsDKDsEaDgDL2AW+g2oZcBhtvhOCbAdoTBOFj3HCR/6mQVLeYw==

Sello SAT

GxpK7tXW o/ONW6RC0JgRF6NFQFAWJ9pFFNGggOnDvreWgoeBmZpLkZHILITx9/QSj7+hPcLRcJaTL66oz6GqhxJG2Pj1rQhL4d5Jv59x2FlsQXrJvMa2YgWk9fK0Xn7Um4DQ5wn0tSsq2d9PP2r2WpyATQnQFj0cHXQVIt+Wcds6h0qzsHeduKw6Y9J9ocea9lHE7PY+LLHIB2N8knrZD+FYs0OByuTCXdRM3PgXzmdqkPFWkVDz8B0NqY0RPPgqjW9d7BKMy5wBGu5g5hn84zsVxyPIQsJZwkiBc6XZwTdB/+TvFPk8dnV4TolokmDDpYY191sHlwmkiRA==

NoCertificadoSAT 00001000000504587441

RfcProvCertif IAD121214B34

Version: 4.0

Cadena Original del Complemento de Certificacion Digital del SAT

||1.0|862FB1C3-8639-4610-A248-FEAD92F73C3D|2022-10-11T18:02:56|HD1hZenr82OKJuHaskNFizeELxXkWdyWakqTZVIZWX1Nq5nlClwAO8mqtDrfNz8/tnjUKfKlbwdmt9sh9JUo/wZnCxDVXS5vKkHcDPpWls2upx4wS4p+hpeycBRRtwDp7a4LqTQXOZ4RuQgeE4aahrp3LRwPeLognGHXORU8DsDWw8OgDjddqLxHa681XKOE7VDPskU+63BaFmKN1Q17AHdlicHt5Rugf5x+sSQDcFKRS+IRoz5NuYPz5p+IsniwfzTnCxD5G1Ly3Wrd2qALCT1KvQlbbxsDKDsEaDgDL2AW+g2oZcBhtvhOCbAdoTBOFj3HCR/6mQVLeYw==|J00001000000504587441|



Verificación de comprobantes fiscales digitales por internet

RFC del emisor	Nombre o razón social del emisor	RFC del receptor	Nombre o razón social del receptor
ORC960227EP3	OPERADORA RIO COLORADO	IBC180130K83	INSTITUTO DE BECAS Y CREDITO EDUCATIVO DEL ESTADO DE SONORA
Folio fiscal	Fecha de expedición	Fecha certificación SAT	PAC que certificó
862FB1C3-8639-4610-A248-FEAD92F73C3D	2022-10-11T16:01:59	2022-10-11T18:02:56	IAD121214B34
Total del CFDI	Efecto del comprobante	Estado CFDI	Estatus de cancelación
\$81.00	Ingreso	Vigente	Cancelable sin aceptación

Imprimir

DIRECCIÓN DE CONTABILIDAD Y FINANZAS

Por medio de la presente estoy comprobando EFECTIVO entregado el día **10 de octubre de 2022**
63 Del Banco **BBVA**, Cuenta **0118818169**. Con Importe \$ **1,500.00**, Son: *UN MIL QUINIENTOS PESOS 00/100*
M.N.

ANEXO COMPROBANTES QUE SUMAN la Cantidad de: \$ **1,445.01** Son: *UN MIL CUATROCIENTOS CUARENTA Y CINCO PESOS 01/100 M.N.*

Y EFECTIVO POR \$ **54.99**, Son *CINCUENTA Y CUATRO PESOS 99/100 M.N.*

Hermosillo Sonora a 01 de noviembre de 2022

ENTREGUÉ

CANDELAS MARTINEZ CRISTINO

RECIBÍ



JESSICA DESANTIAGO